

ŘEZ PŘÍČNÝ, A-A´
M 1:50

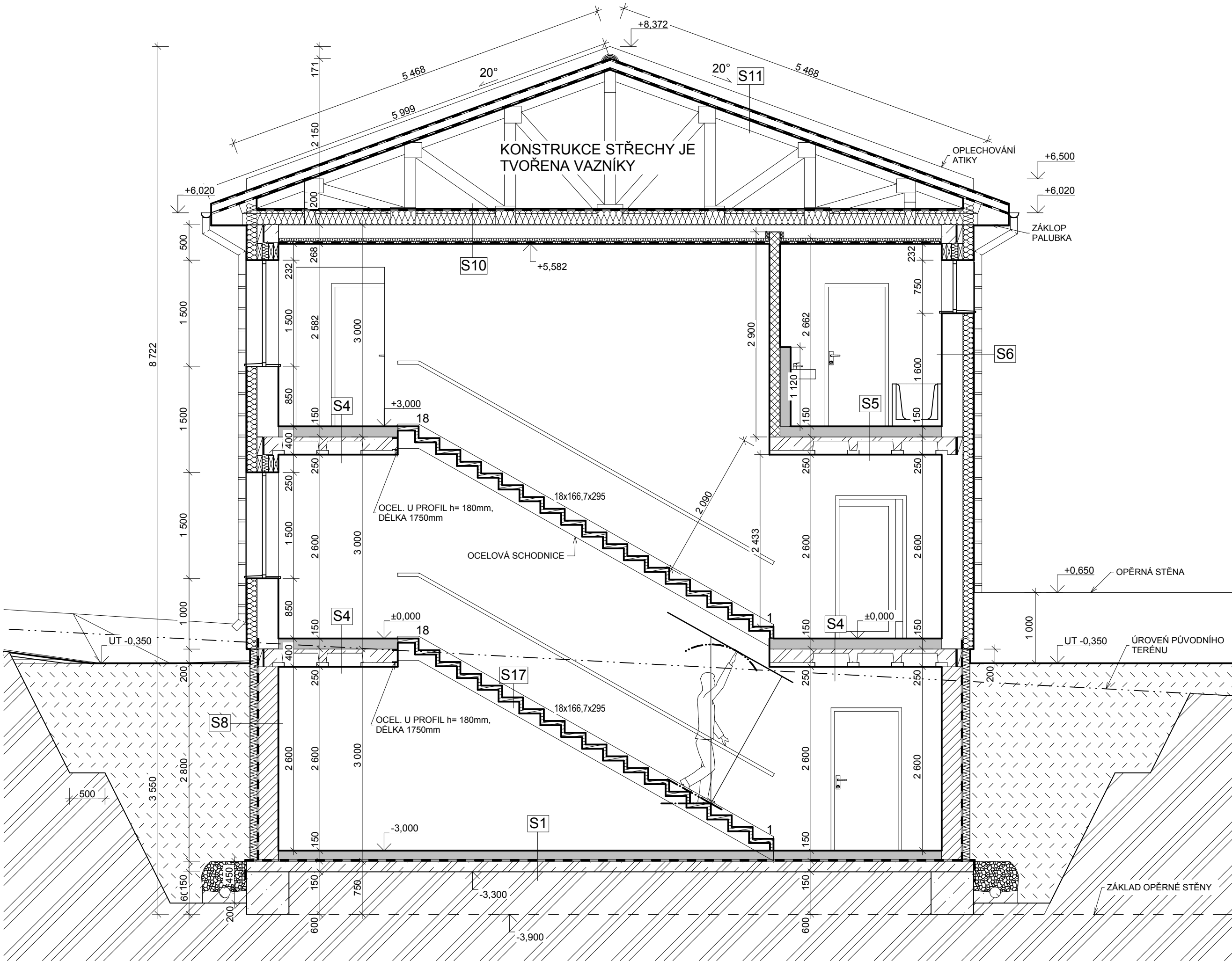

LEGENDA MATERIÁLŮ

- OBVODOVÉ ZDIVO HELUZ FAMILY TL. 300 mm (FASÁDNÍ POLYSTYREN TL. 140 mm)
- BETONOVÁ TVÁRNICE BTB 40/30/24 (P+D) + VYZTUŽENÍ
- VNITŘNÍ PŘÍČKA HELUZ TL. 140 mm
- INSTALAČNÍ PŘEDSTĚNA TL. 120mm
- PROSTÝ BETON C16/20
- BETON C16/20, KARI SÍŤ
- PRANÉ KAMENIVO FRAKCE 16/32
- HUTNĚNÁ ZEMINA NA 0,2 MPa PO 0,2m
- ZEMINA PŮVODNÍ
- HYDROIZOLACE ELASTEK 50 SPECIAL MINERAL TL. 5mm

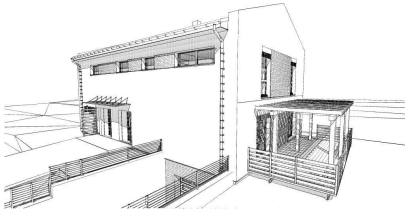
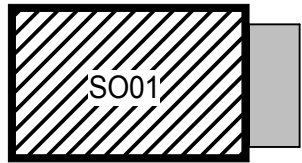

±0,000 = 451,328 m.n.m. SOUŘADNICOVÝ SYSTÉM S-JTSK / VÝŠKOVÝ SYSTÉM B.p.v.

DRUH PRÁCE	BAKALÁŘSKÁ PRÁCE			VYSOKÉ UČENÍ TECHNICKÉ V BRNĚ FAKULTA STAVEBNÍ ÚSTAV POZEMNÍHO STAVITELSTVÍ
VYPRACOVAL	Petr Pobucký			
VEDOUCÍ PRÁCE	Ing. Ing. Petr Kacálek, Ph.D.			
STAVEBNÍK	Knot Jaroslav Travinářská 1989, 75661 Rožnov pod Radhoštěm Knotová Ivana Travinářská 1989, 75661 Rožnov pod Radhoštěm			
MÍSTO STAVBY	na parcele 545/163, k. ú. Vigantice, obec Vigantice, okres Vsetín			
NÁZEV STAVBY	Rodinný dům s ordinací, Vigantice			
			FORMÁT	4xA4
STAVEBNÍ OBJEKT	SO01 NOVOSTAVBA RD		DATUM	17. 5. 2016
ČÁST	D.1.1 ARCHITEKTONICKO-STAVEBNÍ ŘEŠENÍ		STUPĚN PD	DPS
OBSAH:	ŘEZ PŘÍČNÝ		MĚŘITKO 1:50	Č. VÝKRESU D.1.1.06